Landes ATLANTIQUE SUD

# MAISONS DE VACANCES - CANTE-CORBE - SOUSTONS

## MAISON CANTE-CORBE - SOUSTONS

Bienvenue dans notre maison de vacances pour 4 personnes à Soustons

https://maison-cantecorbe-soustons.fr

Didier Kobden

+33 6 08 34 55 30


**A** **Maison Cante-Corbe - Soustons** : Cante Corbe, 1321 Route de Maroye 40140 SOUSTONS

**B** **Maison Darnautic - Soustons** : 1321 Route de Maroye 40140 SOUSTONS

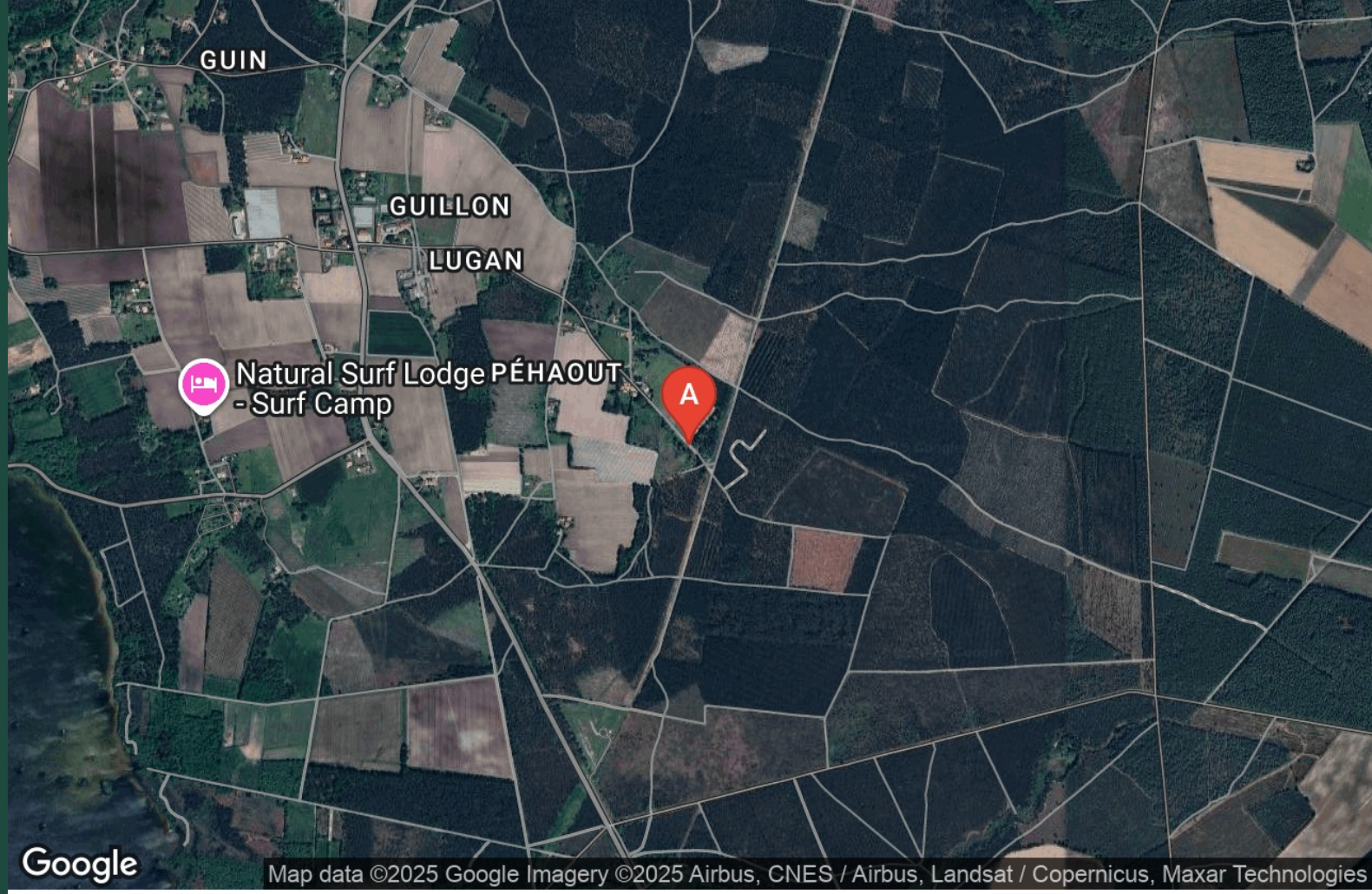

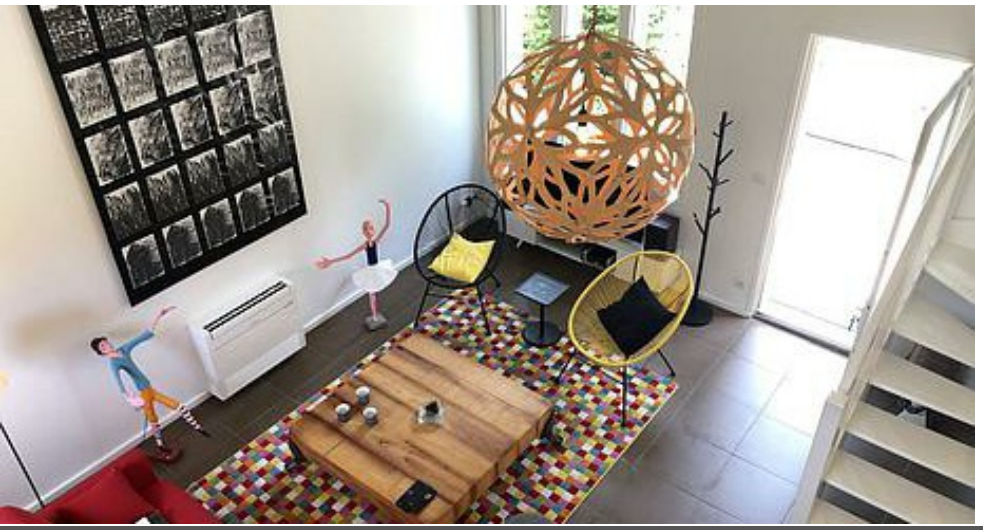

# Maison Cante-Corbe - Soustons

☆☆☆☆

Tourisme DURABLE

| Maison | 4 personnes (Maxi: 4 pers.) | 1 chambre | 80 m2 |
|---|---|---|---|

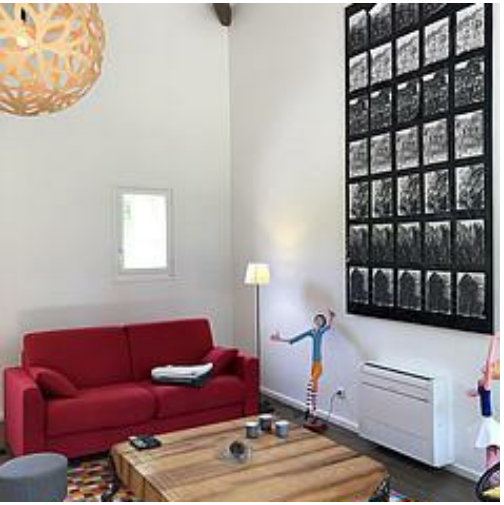

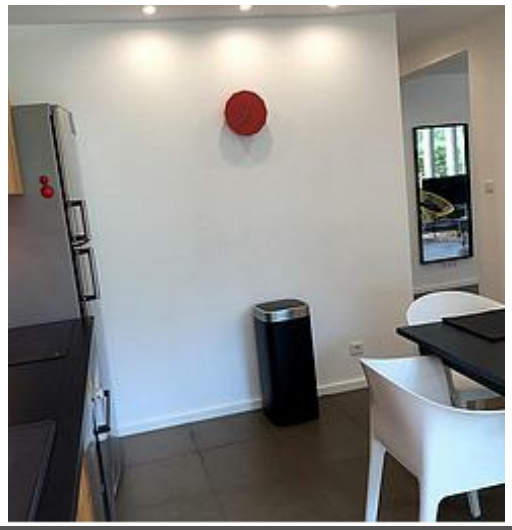

- calme absolu, silence, si ce n’est les bruits de la nature, dernière maison avant la forêt, au bout de la route. Aucun vis à vis immédiat à l’exception parfois de chevreuils et écureuils.
- Charmant deux pièces de 80 m2 ouvrant sur un grand jardin planté de pin adultes et Chênes Lièges. Cette location qui peut accueillir quatre personnes est totalement équipée avec soin et goût : literie, cuisine ameublement haut de gammes. Terrasse de plein pied sur le jardin équipée d’un jacuzzi. Tout est fait pour le bien-être et la sérénité (voir photos)
- Les plages landaises de sable blancs sont à 10/15 minutes en voiture. Pour les ballades à vélo une piste cyclable au départ de la maison , rejoint les pistes cyclables vous amenant à l’océan au travers champs et forêt. Non loin, aussi, nichés en pleine forêt de pins : les étangs Blanc, Noir et de Hardy aux oiseaux multiples vous promettent de belles randonnées accessibles par une route de toute beauté.
- Pour ceux qui pratiquent le golf, quatre parcours remarquables de 18 trous se situent à proximité (Hossegor, Soustons, Seignosse ou Moliets) et plus loin Biarritz etc…
- Cante-Corbe (chante corbeau en patois) est un point de repli, de ressourcement, en pleine forêt landaise d’où il est possible de rayonner le long de l’océan jusqu’au Pays Basque et l’Espagne..

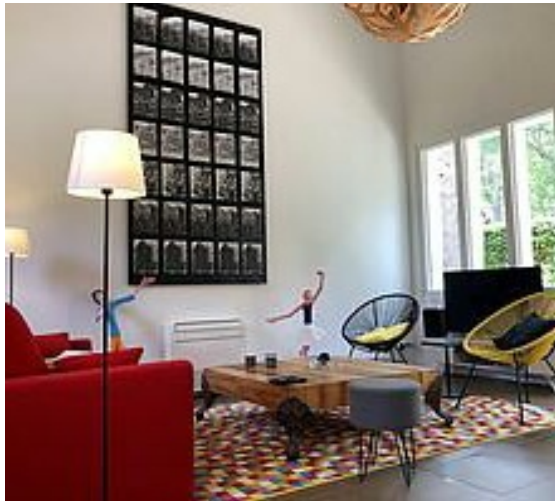

# Pièces et équipements

| | | |
|---|---|---|
| *Chambres* | Chambre(s): 1<br>Lit(s): 1 | dont lit(s) 1 pers.: 0<br>dont lit(s) 2 pers.: 1 |
| *Salle de bains / Salle d'eau* | Salle de bains avec douche<br>Sèche serviettes<br>Salle(s) d'eau (avec douche): 1 | Sèche cheveux |
| *WC* | WC: 2<br>WC indépendants | |
| *Cuisine* | Cuisine<br>Combiné congélation<br>Four à micro ondes<br>Réfrigérateur | Plancha<br>Four<br>Lave vaisselle |
| *Autres pièces* | Séjour | Terrasse |
| *Media* | Câble / satellite<br>Télévision | Chaîne Hifi<br>Wifi |
| *Autres équipements* | Lave linge privatif<br>Matériel de repassage | Sèche linge privatif |
| *Chauffage / AC* | Chauffage<br>Climatisation | |
| *Bien être* | Spa / Jacuzzi | |
| *Exterieur* | Abri pour vélo ou VTT<br>Jardin privé<br>Salon de jardin | Barbecue<br>Local pour matériel de sport<br>Terrain non clos |
| *Divers* | | |

# Infos sur l'établissement

| | | |
|---|---|---|
| *Communs* | Entrée indépendante | Habitation indépendante |
| *Activités* | Prêt de vélos | |
| *Réseaux* | Accès Internet | |
| *Stationnement* | Parking | |
| *Services* | Nettoyage / ménage | |
| *Extérieurs* | jacuzi privatif | |

# A savoir : conditions de la location

| | |
|---|---|
| *Arrivée* | en juillet aout le samedi à partir de 16H , HORS SAISON A LA DEMANDE |
| *Départ* | en juillet aout le samedi 9H-10H, HORS SAISON A LA DEMANDE |
| *Langue(s) parlée(s)* | Anglais |
| *Annulation/ Prépaiement/ Dépot de garantie* | |
| *Moyens de paiement* | |
| *Ménage* | |
| *Draps et Linge de maison* | Draps et/ou linge compris<br>Drap, oreiller , couette, housse de couette torchon de grande qualité (qualité hôtellerie haut de gamme) je tiens particulièrement au confort tout comme la literie de très haut de gamme 160X200 |
| *Enfants et lits d'appoints* | Lit bébé |
| *Animaux domestiques* | Les animaux ne sont pas admis. |

# Tarifs (au 27/11/25)

Maison Cante-Corbe - Soustons

| Tarifs en €: | Tarif 1 nuit en semaine (L, M, M, J, D) | Tarif 1 nuit en weekend (V ou S) | Tarif 2 nuits weekend (V+S) | Tarif 7 nuits semaine |
|---|---|---|---|---|
| du 04/10/2025 au 07/03/2026 | 125€ | | | 800€ |
| du 07/03/2026 au 06/06/2026 | 135€ | | | 950€ |
| du 06/06/2026 au 11/07/2026 | 145€ | | | 1200€ |
| du 11/07/2026 au 29/08/2026 | | | | 1650€ |

# Maison Darnautic - Soustons

☆☆☆

| Maison | 4 personnes | 1 chambre | 45 m2 |
|---|---|---|---|

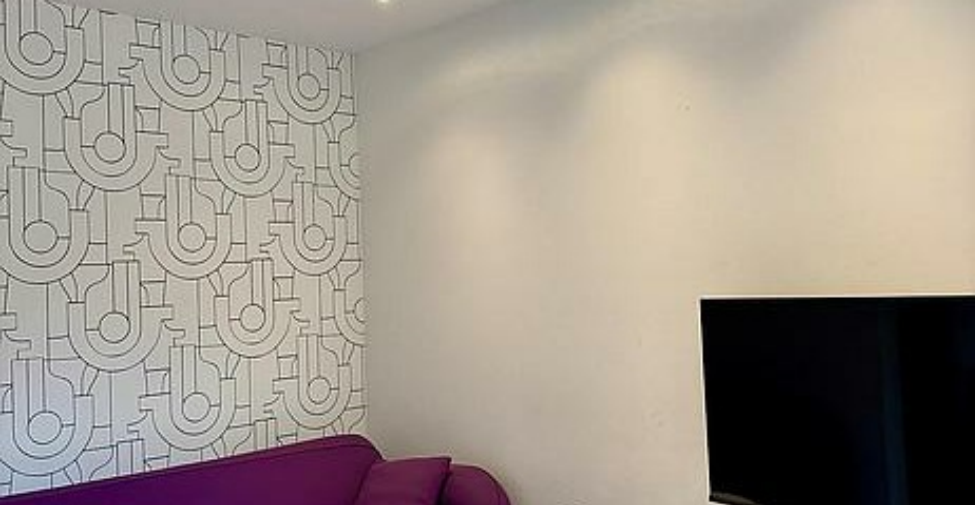

- - calme absolu, silence, si ce n’est les bruits de la nature, dernière maison avant la forêt, au bout de la route. Aucun vis à vis immédiat à l’exception parfois de chevreuils et écureuils.
- Charmant deux pièces de 48 m2 lové avec sa terrasse au cœur d’un jardin privatif orienté au sud. Cette location qui peut accueillir quatre personnes est totalement équipée avec soin et goût : literie, cuisine ameublement haut de gammes. Tout est fait pour le bien-être et la sérénité (voir photos)
- Les plages landaises de sable blancs sont à 10/15 minutes en voiture. Pour les ballades à vélo la piste cyclable au départ de la maison (Mars 2022)rejoint  pistes cyclables vous amenant à l’océan au travers champs et forêt(TOTALEMENT SANS VEHICULE). Non loin, aussi, nichés en pleine forêt de pins : les étangs Blanc, Noir et de Hardy aux oiseaux multiples vous promettent de belles randonnées accessibles par une route de toute beauté.
- Pour ceux qui pratiquent le golf, quatre parcours remarquables de 18 trous se situent à proximité (Hossegor, Soustons, Seignosse ou Moliets) et plus loin Biarritz etc…
- Darnautic est un point de repli, de ressourcement, en pleine forêt landaise d’où il est possible de rayonner le long de l’océan jusqu’au Pays Basque et l’Espagne.

# Pièces et équipements

| | | |
|---|---|---|
| *Chambres* | Chambre(s): 1<br>Lit(s): 1 | dont lit(s) 1 pers.: 0<br>dont lit(s) 2 pers.: 1 |
| *Salle de bains / Salle d'eau* | Salle de bains avec douche<br>Sèche serviettes<br>Salle(s) d'eau (avec douche): 1 | Sèche cheveux |
| *WC* | WC: 2<br>WC indépendants | |
| *Cuisine* | Cuisine américaine<br>Combiné congélation<br>Four à micro ondes | Four<br>Lave vaisselle |
| *Autres pièces* | Terrasse | |
| *Media* | Câble / satellite<br>Télévision | Chaîne Hifi<br>Wifi |
| *Autres équipements* | Lave linge privatif | Matériel de repassage |
| *Chauffage / AC* | Chauffage | |
| *Exterieur* | Abri pour vélo ou VTT<br>Jardin privé<br>Salon de jardin | Barbecue<br>Local pour matériel de sport<br>Terrain clos |
| *Divers* | | |

# Infos sur l'établissement

| | | |
|---|---|---|
| *Communs* | A proximité propriétaire | Entrée indépendante |
| *Activités* | Prêt de vélos | |
| *Réseaux* | Accès Internet | |
| *Stationnement* | Parking | |
| *Services* | Nettoyage / ménage | |
| *Extérieurs* | | |

# A savoir : conditions de la location

| | |
|---|---|
| *Arrivée* | le samedi après 16H en pleine saison (juillet aout) hors saison peu importe |
| *Départ* | le samedi 9H-10H en pleine saison (juillet aout) hors saison peu importe |
| *Langue(s) parlée(s)* | Anglais |
| *Annulation/ Prépaiement/ Dépot de garantie* | |
| *Moyens de paiement* | Chèques bancaires et postaux Espèces<br>Virement bancaire |
| *Ménage* | |
| *Draps et Linge de maison* | Draps et/ou linge compris<br>Draps, couette, housse de couette, oreiller de qualité, j'insiste sur du linge de grande qualité pour un confort maximum |
| *Enfants et lits d'appoints* | Lit bébé |
| *Animaux domestiques* | Les animaux sont admis.<br>un supplément de ménage vos sera demandé pour un animal. |

# Tarifs (au 27/11/25)

## Maison Darnautic - Soustons

Périodes vacances scolaires UNIQUEMENT la semaine compléte ..... Hors vacances scolaires 2 nuits minimum

| Tarifs en €: | Tarif 1 nuit en semaine (L, M, M, J, D) | Tarif 1 nuit en weekend (V ou S) | Tarif 2 nuits weekend (V+S) | Tarif 7 nuits semaine |
|---|---|---|---|---|
| du 04/10/2025 au 07/03/2026 | 95€ | | | 650€ |
| du 07/03/2026 au 06/06/2026 | 110€ | | | 750€ |
| du 06/06/2026 au 11/07/2026 | 110€ | | | 750€ |
| du 11/07/2026 au 29/08/2026 | | | | 1250€ |

# Mes recommandations

Que faire à Landes Atlantique Sud | Les Spots

OFFICE DE TOURISME LANDES ATLANTIQUE SUD
WWW.LANDESATLANTIQUESUD.COM

Landes ATLANTIQUE SUD

## CJ Sushi

+33 5 58 42 59 62
174 Avenue des Rémouleurs
https://cjsushi.fr/

6.5 km
SOORTS-HOSSEGOR
1

CJ Sushis est un petit restaurant de sushi à la mode, où le sushi est préparé avec des produits frais du terroir dans la tradition japonaise. Chaque plat est préparé sous vos yeux afin que vous puissiez attendre sans vous ennuyer. Cela rend CJ Sushis très dynamique et innovant. Nous nous concentrons sur le service à la clientèle. L'ambiance dans le restaurant est donc chaleureuse et accueillante . Venez découvrir vous-même CJ Sushis et ainsi goûter la variété des plats savoureux de la cuisine japonaise. Sur place ou à emporter, en livraison, en libre-service

## Mexiko

156 Avenue des Couteliers

6.6 km
HOSSEGOR
2

MEXIKO est un véritable écrin de verdure situé au cœur de la zone pédebert. On y trouve des plats d'influence mexicaine, de délicieuses Margaritas ou encore de rafraîchissantes bières et limonades venues tout droit du Mexique. Le tout dans une ambiance conviviale aux notes musicales latines. Vamos MEXIKO !

## Le Louisiane

+33 5 58 43 50 74
72 avenue du Centre
https://www.facebook.com/louisiane401

7.8 km
HOSSEGOR
3

Cuisine traditionnelle et familiale, sur place ou à emporter.

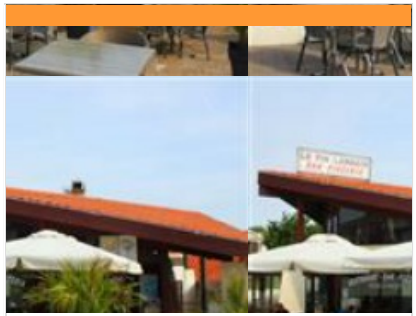

## Le Fin Landais

+33 5 58 43 34 50
8 Place Victor Gentille

8.0 km
SEIGNOSSE OCEAN
4

Le Fin Landais est situé dans le quartier du Penon, tout près de la plage. Restaurant, pizzeria, spécialités de moules et poissons mais aussi des cocktails, glaces, crêpes et gaufres. La terrasse est vaste et nous faisons aussi de la vente à emporter.

## L'autre endroit

+33 5 58 70 53 60
Plage des Casernes
https://www.facebook.com/lautreendroit

8.0 km
SEIGNOSSE
5

Cabane située sur la plage la plus sauvage de Seignosse : la plage les Casernes. Tapas et restauration dans un havre de tranquillité, du lever au coucher du soleil. Service petit-déjeuner à partir de 8h30. Service restaurant de 11h30 à 21h30 non stop. Nombreuses suggestions suivant la saison. Pas de réservation possible.

: Restaurants : Activités et Loisirs : Nature : Culturel : Dégustations

# Mes recommandations (suite)



OFFICE DE TOURISME LANDES ATLANTIQUE SUD
WWW.LANDESATLANTIQUESUD.COM

Landes ATLANTIQUE SUD

### Le Joker

2 Place Castille

8.0 km
SEIGNOSSE OCEAN
6

### Ma Kaï

1 avenue de la grande plage

8.0 km
SEIGNOSSE
7

### La Pizz'Houle

+33 5 58 43 30 70
7 Place Castille

8.0 km
SEIGNOSSE
8

### Beach Burger

+33 5 58 58 39 40
10 Place Castille

8.1 km
SEIGNOSSE
9

### Le Hapchot

+33 5 58 43 33 88
9 Place Castille

8.1 km
SEIGNOSSE OCEAN
K

Bar, restaurant, glacier. Bar, brasserie, salades, wraps et brushettas maison. Viandes, poissons, gambas, chipirons à la plancha. Juillet et août, 3 formules petit-déjeuner de 7h à 11h. Restauration de 12h à 23h en continu. Grand choix de coupes glacées, cocktail, gaufres et crêpes maison. Grande terrasse ombragée.

: Restaurants : Activités et Loisirs : Nature : Culturel : Dégustations

# Mes recommandations (suite)



OFFICE DE TOURISME LANDES ATLANTIQUE SUD
WWW.LANDESATLANTIQUESUD.COM

Landes ATLANTIQUE SUD

## Coco Beach

+33 6 08 07 99 88
14 Place Castille

8.1 km
SEIGNOSSE
L

Au coeur de la Place de Castille, dans le quartier du Penon, Coco Beach, c'est l'étape obligée sur le chemin de la plage, ou le soir aprés le dîner. Large choix de glaces artisanales et véritables glaces à l'italienne. Granité, milk-shakes, churros, crêpes, gaufres et les incontournables beignets de l'été !

## Le Rayon Vert

+33 5 58 41 64 83
18 Place Castille
https://www.instagram.com/lerayonverts

8.1 km
SEIGNOSSE OCEAN
M

Au Rayon vert l'ambiance est très cool, en terrasse ou sur des mange-debout pour déguster un cocktail. Brasserie à la carte variée : poissons, viandes, salades, etc. Produits frais et cuits à la plancha. Bar, rhumerie, de nombreux cocktails classiques ou à base de rhums, différents types de rhums vieux ou de rhums "arrangés". Un wifi est également à votre disposition gratuitement. Pas de réservation possible.

## Les Mets d'Alice

+33 5 58 49 81 48
20 place Castille
https://www.facebook.com/Les-Mets-dA

8.1 km
SEIGNOSSE OCEAN
N

Le restaurant est sur le chemin de la plage, sur la place Castille, au cœur du Penon. Choisir les Mets d'Alice, c'est se préparer à un voyage gustatif aux quatre coins du monde. Les produits de la terre et de la mer y sont cuisinés de manière originale et donnent des assiettes à la cuisson parfaite pleines de couleurs et de textures. Nous proposons aussi un large choix de plats composés des légumes frais et croquants.

## Le Grain de Sable

+33 5 40 77 47 17
6 Avenue de la Grande Plage

8.1 km
SEIGNOSSE
P

## Le Wharf bar

+33 6 38 14 66 72
2 Avenue de la Grande Plage
https://www.lewharf.com/

8.1 km
SEIGNOSSE
Q

Bar restaurant ouvert à l'année. Le Wharf Bar est spécialisé dans le barbecue. Sa cuisine ouverte midi et soir vous propose des ribs préparés avec une sauce BBQ, des pièces de bœuf Black Angus ou Wagyu grillées à la perfection. Sushi bar et ramen. Cave à vin, bières artisanales et concerts accompagnent le restaurant. Sur place, Le Wharf vous accueille aussi dans son magasin de surf : planches de surf et skate, accessoires...

: Restaurants : Activités et Loisirs : Nature : Culturel : Dégustations

# Mes recommandations (suite)



OFFICE DE TOURISME LANDES ATLANTIQUE SUD
WWW.LANDESATLANTIQUESUD.COM

Landes ATLANTIQUE SUD

### Le Baïne Café

+33 5 58 43 18 78
15 Avenue de la Grande Plage

8.1 km
SEIGNOSSE
R

### La Cabane à Moules

+33 5 24 26 16 58
2 Avenue de la Grande Plage

8.1 km
SEIGNOSSE
S

### La Pastec'

+33 6 38 62 20 21
15 Avenue de la Grande Plage

8.1 km
SEIGNOSSE
T

### La baleine qui bosse

14 Avenue de la Grande Plage

8.1 km
SEIGNOSSE
U

### Black Flag

+33 5 58 89 70 37
27 Avenue de la Grande Plage

8.1 km
SEIGNOSSE OCEAN
V

Pizzeria au feu de bois : pizza napolitaine, pizza à la part. Sélection de vins nature, de bières artisanales et cocktails maison. Soirées DJ et concerts réguliers.

: Restaurants : Activités et Loisirs : Nature : Culturel : Dégustations

# Mes recommandations (suite)



OFFICE DE TOURISME LANDES ATLANTIQUE SUD
WWW.LANDESATLANTIQUESUD.COM

Landes ATLANTIQUE SUD

## Le Corto

+33 5 58 97 05 37
Avenue de la Grande Plage
https://www.facebook.com/LeCortoSeig

8.2 km
SEIGNOSSE OCEAN
W

Spécialité de brochettes à la plancha (bœuf, poulet mariné, chipirons, gambas, etc), ratatouille et frites maison, diverses salades. Nous proposons un large éventail de burgers et wraps servis aussi en formule avec accompagnement au choix et soda. Nos produits sont frais et de qualité, nos buns sont fabriqués par un boulanger.

## El Coyote

+33 6 63 52 36 20
15 Avenue de la Grande Plage

8.2 km
SEIGNOSSE
X

## La Cabane du Penon

+33 6 72 96 01 12
Plage du Penon
https://www.facebook.com/lacabanedup

8.3 km
SEIGNOSSE OCEAN
Y

La Cabane du Penon vous accueille pour vos pauses fraîcheur à la plage tout comme pour vos repas entre amis ! En mode comptoir et tapas, ou réunis autour de nos spécialités de planchas, vous profiterez d'une vue imprenable sur l'océan et la chaîne des Pyrénées.

## Au petit Saintemarie

+33 6 62 86 79 91
Avenue de la Petre

8.4 km
SOUSTONS
Z

Restaurant au bord du lac marin de Soustons, vue sur les dunes et la petite île sauvage. Très bel emplacement, les pieds dans le sable, sous les pins magnifiques. Un accueil simple et convivial, dans une ambiance familiale. Huîtres, tapas, salades, brochettes, moules sont quelques-unes des spécialités à déguster. Très bon rapport qualité prix. A n'importe quel moment de l'année, n'hésitez pas à nous rendre visite.

## Chez Jérôme Labeguerie

+33 6 73 34 21 62
Fond du lac3202 av. du Touring-Club
http://www.huitres-hossegor.fr

8.5 km
HOSSEGOR

L'huître d'Hossegor : produite dans le lac marin, elle bénéficie d'un phytoplancton important et d'une production « artisanale ». Le résultat : une huître de qualité, charnue et au petit goût de noisette incomparable ! Venez découvrir l'huître d'Hossegor, sur place face au lac ou à emporter chez vous ou sur votre lieu de vacances. Visites. Accueil groupes et privatisation pour occasions spéciales.

: Restaurants : Activités et Loisirs : Nature : Culturel : Dégustations

# Mes recommandations (suite)

Que faire à Landes Atlantique Sud | Les Spots

OFFICE DE TOURISME LANDES ATLANTIQUE SUD
WWW.LANDESATLANTIQUESUD.COM

## La table du Lacotel

+33 5 58 43 93 50#+33 5 58 43 93 50
3058 avenue du Touring Club
http://www.lacotel.fr

8.5 km
HOSSEGOR

Cuisine traditionnelle et généreuse. Le chef, Philippe Béraud, sélectionne poissons et viandes et prépare des recettes toujours savoureuses. Pour garantir la fraîcheur du produit, les plateaux de fruits de mer se font sur commande. Depuis 1989, les amateurs de la Tête de Veau sauce gribiche viennent de loin. Distingué 3 cocottes.

## Alexandre Charpentier

+33 6 19 78 21 88
3079 Avenue du Touring Club

8.5 km
HOSSEGOR

Producteur d'huitres, ostréiculture, tradition, saveur, terroir

## Chez Monette

5 avenue Jean Moulin
https://www.facebook.com/ChezMonett

8.6 km
SEIGNOSSE OCEAN

Que vous soyez seul, en famille, entre amis ou pour fêter un événement, Monette vous accueille tous les soirs dans son jardin exotique, sous la varangue ou sur les grandes tables opium des paillotes, ici tout le monde est décontracté ! Ses plats et sa cuisine du monde, rapportés de nombreux voyages sont élaborés quotidiennement avec des produits frais. Cadre et ambiance uniques. Idéal pour les familles avec enfants. Pas de réservation possible. Animaux acceptés. Bienvenue Chez Monette !

## TASTA, PAILLOTE DE COPAINS

+33 6 80 51 00 46
1 Avenue du Tour du Lac

8.6 km
SEIGNOSSE OCEAN

Nichée dans un décor de carte postale avec vue imprenable sur le lac d'Hossegor, Tasta, Paillote de copains vous propose une cuisine inventive autour de produits locaux. Produits de la mer grillés à la plancha, tataki sans oublier leur délicieuse côte de bœuf. A partager ou non, avec un cocktail ou un verre de vin, tout est réuni pour passer un super moment.

## Couleur locale Bourdaines

+33 7 88 69 25 42#+33 6 33 77 32 90
Plage des Bourdaines
https://www.instagram.com/couleurloca

8.7 km
SEIGNOSSE OCEAN

Restaurant / bar de plage éco responsable, situé sur la plage des Bourdaines, pour manger ou boire un verre les pieds dans le sable avec une vue imprenable sur l'océan ! Pour toutes vos envies au fil de la journée : - En matinée petits déjeuners, cafés, jus frais pressés, smoothies, viennoiseries et gâteaux maison. - Restauration de 12h à 15h* puis de 18h à 21h30*, sans réservation. *horaires pouvant varier selon la saison. - Goûters, crêpes, beignets, glaces, sandwichs. - Apéro tapas au coucher du soleil. Ainsi va la vie à la cabane Couleur locale où s'apprécient quiétude landaise et plaisir des moments entre amis. Retrouvez nous sur Instagram #couleurlocaleseignosse et Facebook Couleur Locale.

: Restaurants : Activités et Loisirs : Nature : Culturel : Dégustations

# Mes recommandations (suite)



OFFICE DE TOURISME LANDES ATLANTIQUE SUD
WWW.LANDESATLANTIQUESUD.COM

Landes ATLANTIQUE SUD

## La Plage

+33 6 75 92 55 46
6 Montée de la Plage

8.8 km
SOUSTONS

Ce snack familial situé à deux pas de la plage de Soustons et du Lac marin de Vieux-Boucau, sera la halte idéale pour vos pauses gourmandes ou vos repas sur le pouce . Grand choix de glaces maître artisan, glaces à l'italienne, coupes de glace, beignets, gaufres, churros, crêpes, chichis fourrés, paninis sucrés. Possibilité de manger sur place ou à emporter à toute heure : 10 sortes de moules, sandwiches chauds ou froids, salades, burger, pizzas, paninis, assiettes... Le tout comme à la maison.

## Shelter Des Estagnots

+33 5 58 97 05 18 +33 6 22 06 20 10
1 avenue de l'Orée
https://www.facebook.com/shelterlapen

9.0 km
SEIGNOSSE OCEAN

Partagez quelques tapas, un déjeuner ou un dîner convivial avec ses amis, n'est-ce pas ça le bonheur estival ? L'expérience confirmée du chef Frédéric Bresson aux quatre coins du globe vous propose une cuisine du monde généreuse, fait maison et agréable à partager. Le restaurant vous étonnera également par ses cocktails et sa décoration mais on ne vous en dit pas plus ! Rendez-vous au bas de la célèbre plage des Estagnots à Seignosse.

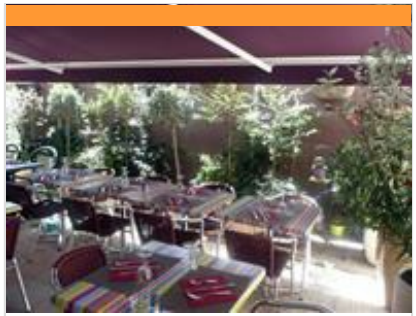

## Le Bon Geours

+33 5 58 57 46 05
8 Route de Dax
https://hotel-restaurant-lebongeours.fr/

9.0 km
SAINT-GEOURS-DE-MAREMNE

A partir de produits frais du terroir local, Laurent Duluc et Sébastien Levy vous font découvrir une cuisine semi-gastronomique traditionnelle qui évolue au fil des saisons. Spécialités landaises, cuisine soignée, produits frais du terroir. Plusieurs menus de 18 € à 31 €. Menu ouvrier. Carte variée.

## Le Surfing

+33 5 58 70 98 59
4 Place des Estagnots
https://www.lesurfingauxestagnots.com/

9.1 km
SEIGNOSSE

Restaurant ouvert à l'année, Le Surfing est une maison de surf où l'on aime se retrouver. Cuisine "French-California" aux accents du Sud, basée sur le partage agrémenté d'une carte de cocktails qui change au gré des saisons. Le Surfing n'est pas qu'un restaurant, mais un véritable lieu de vie ou nous organisons toute l'année des événements autour de la culture surf : concerts, diffusions de films, organisation d'événements familiaux...

## Le Bistro Balnéaire

+33 5 58 43 54 95
1830 Avenue du Touring Club de France
https://www.lebistrobalneaire.fr/

9.1 km
HOSSEGOR

Idéalement situé en face du lac d'Hossegor, Venez découvrir notre terrasse panoramique offrant une des plus belles vues de notre joyaux marin. Cuisine ouverte avec cuisson à la braise conjuguant brasserie traditionnelle et inspirations japonaises. Carte de sushis à déguster sur place ou à emporter. Cocktails savoureux et créatifs . Carte de tapas aux accents audacieux.

: Restaurants : Activités et Loisirs : Nature : Culturel : Dégustations

# Mes recommandations (suite)



OFFICE DE TOURISME LANDES ATLANTIQUE SUD
WWW.LANDESATLANTIQUESUD.COM

Landes ATLANTIQUE SUD

### Couscousserie La Oumma

+33 6 59 97 94 46
208 Avenue Emile Sescousse

9.2 km
AZUR

Cuisine traditionnelle Marocaine. Produits frais, préparation maison : Couscous traditionnels, Tajines, Brochettes, Keftas, Pâtisseries orientales maison, bons thés à la menthe, Saveurs épicées d'ailleurs. Bons vins : Boulaouane gris, Sidi Brahim. Formule couscous à volonté midi et soir. Possibilité de privatiser pour vos soirées entre amis. Petite terrasse extérieure pour profiter d'une pause café ou thé. Venez vous évader....au Maghreb!

### Noolie's Pizza

+33 5 58 41 09 18
8 Route des Lacs
https://www.nooliespizzas.fr/

9.2 km
VIEUX-BOUCAU

Chez Noolie's Pizzas, vous trouverez des produits faits maison, dans le respect de la tradition italienne et de la qualité des produits! Notre pâte a pizza artisanale est façonnée dans notre laboratoire puis étalée à la main devant le client avant d'être enfournée dans le Four à bois qui vous garantira une cuisson impeccable! Laissez vous également tenter par nos desserts ou nos lasagnes maison! Tous ces produits sont bien sûr à emporter, mais vous pouvez aussi profiter de nos tables en intérieur ou de notre terrasse en été pour les déguster sur place. Bon appétit à toutes et à tous!

### Restaurant Les Hortensias du Lac

+33 5 58 43 99 00
1578 Avenue du Tour du Lac
https://leshortensiasdulac.com/fr

9.3 km
HOSSEGOR

Le restaurant, entièrement vitré, surplombe le lac d'Hossegor. La salle, intégralement en bois, se prolonge sur une terrasse extérieure protégée par des voiles. Le chef, Philippe Moreno, qui officiait auparavant auprès du Chef triplement étoilé Gerald Passédat à Marseille, propose une cuisine axée sur les produits de la mer et les planchas : sourcing local, respect des saisons, développement durable, renouvellement permanent. Un bar offre une large carte de cocktails et de vins, agrémentés de tapas. Fermé le mardi.

### Pizza Gourmande

+33 5 24 26 80 18
6 Avenue des Pêcheurs

9.3 km
VIEUX-BOUCAU

Nouveauté été 2021 : Un distributeur à pizza pour vous faciliter la vie: chaudes ou froides, toutes nos pizzas à disposition à tout moment de la journée Ouvert tous les jours Pour vos petites faims : burger, panini et pizza. La pâte est étalée à la main et servie avec une sauce tomate maison. Au centre de Vieux Boucau la pizza gourmande vous accueille sur place ou à emporter toute l'année.

### Lumaa

+33 5 58 48 14 15#+33 5 58 48 14 15
15 Grand'Rue
http://lumaaboutiquehotel.com

9.3 km
VIEUX-BOUCAU

Restaurant boutique. Carte de brunch servie toute la journée, sandwichs originaux, plats sains, grand choix de tapas en apéritif. Terrasse cool et ombragée.

: Restaurants : Activités et Loisirs : Nature : Culturel : Dégustations

# Mes recommandations (suite)



OFFICE DE TOURISME LANDES ATLANTIQUE SUD
WWW.LANDESATLANTIQUESUD.COM

Landes ATLANTIQUE SUD

## Le Bistrot

+33 5 58 48 14 08
2 Grand Rue

9.4 km
VIEUX-BOUCAU

Un bistrot où on se sent comme à la maison, avec sa clientèle d'habitués. Et ce n'est pas un hasard : on y mange des produits frais et locaux . Une formule entrée plat à 15 euros midi et soir sans oublier les tartares , salades et autres plats confectionnés par le chef. Et on s'y sent bien, à regarder passer les gens dans la grand rue ou sur la place de la Mairie . Un bien-être qui tient à cœur à toute l'équipe , qui souhaite absolument garder cet esprit familial (trois générations y travaillent). A noter que pour cette année les meilleures règles d'hygiènes sont celles du bon sens.

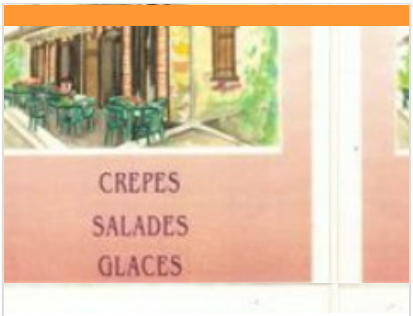


## La Crêperie Saint Jours

+33 5 58 48 15 62
17 rue du Capitaine Saint Jours

9.4 km
VIEUX-BOUCAU

Dans une des plus vieilles maisons de pêcheurs de Vieux-Boucau, notre crêperie vous accueille avec ses galettes sarrasin et crêpes froment travaillées à la main au moment dans la pure tradition.

## Le P'ti Resto

+33 9 52 73 57 36 +33 6 08 37 01 15
Place du Levant

9.5 km
VIEUX-BOUCAU

Restauration traditionnelle. Accueil et qualité sont nos priorités pour que vos attentes soient exaucées.

## La Tétrade - Côté Lac

+33 5 58 43 51 48
1187 avenue du Touring Club
http://www.latetrade-cote-lac.com

9.5 km
HOSSEGOR

Situation exceptionnelle avec vue imprenable sur le lac marin d'Hossegor. Lieu agréable et apaisant. Accueil chaleureux et service efficace. La cuisine gastronomique et raffinée de l'établissement vous fait découvrir les produits de la mer et du terroir au gré des saisons. La spécialité est la Mariscada (Marmite de coquillages et crustacés à la plancha). A découvrir aussi l'Assiette de Pays à base de produits locaux encore labellisée cette année. Suggestion du jour sur ardoise selon la pêche et le marché du jour et surtout selon l'inspiration du chef. Carte des vins variée et équilibrée. Réservation conseillée le week-end et en saison estivale. Références dans de nombreux guides : Guide du routard, Pudlo, Champérard, Petit futé, le Ballarin...

## Lou Cabana

+33 7 69 03 21 33
Boulevard du front de mer
https://www.loucabana.com/

9.6 km
HOSSEGOR

Ouvert 7j/7 non stop Petit déjeuner - Cuisine maison - Cuisine du monde - Cassolette, tapas et vins - Ambiance festive Service non stop 9h à 22h

: Restaurants : Activités et Loisirs : Nature : Culturel : Dégustations

# Mes recommandations (suite)

Que faire à Landes Atlantique Sud | Les Spots

OFFICE DE TOURISME LANDES ATLANTIQUE SUD
WWW.LANDESATLANTIQUESUD.COM

Landes ATLANTIQUE SUD

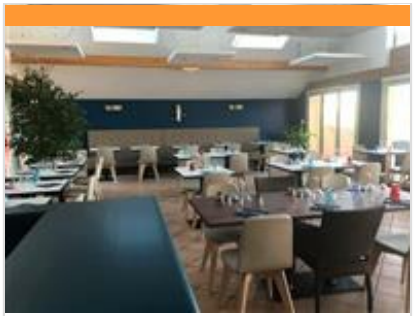

## Z'Océane

+33 9 54 97 40 65
4 Avenue du Junka
https://www.restaurant-zoceane.fr/

9.6 km
VIEUX-BOUCAU

Sylvie et Guillaume vous reçoivent dans leur restaurant en toute simplicité. Venez découvrir une cuisine authentique préparée avec soin par Guillaume. Sylvie vous accueillera en terrasse ou en salle selon les saisons. Venez y déguster les spécialités : anguilles, foie gras, ris de veau, poissons et huîtres. Repas de famille, banquets, associatifs

## Pizzéria Le Pin des Pizz

+33 5 58 48 86 93
59 Route de Bayonne

9.6 km
BENESSE-MAREMNE

Pizzas artisanales cuites au feu de bois, bruschettas, salades, desserts maison. Ouvert 7/7 en saison,. Fermé le mardi et dimanche midi hors saison.

## La plage blanche

+33 5 58 90 47 37
Plage Blanche - Lac786 avenue du Tour du Lac

9.7 km
HOSSEGOR

Sur la plage blanche au bord du lac d'hossegor, venez apprécier notre carte variée les pieds dans le sable. Salades, tartares, poissons frais, fish and chips, burger maison, côte de bœuf. Le soir apéro gourmand tapas, Côte à l'os, gambas, poisson du jour. Tous les jours café, crêpes, glaces, boisson fraîche, sandwich, bière pression....

## Chez Loulou

+33 6 13 53 37 00
Plage des Chênes Lièges - LacAv. des Chevrefeuilles
https://www.chezloulou-hossegor.fr/

10.0 km
HOSSEGOR

Chez Loulou vous accueille 7 jours sur 7 de début Avril à Octobre toute la journée en service continu. Le salé étant servie jusqu'à 16h tous les jours. (9h-19h) Sur place ou à Emporter Venez manger les pieds dans le sable dans un cadre unique face au lac d'Hossegor et déguster des produits frais, entièrement fait maisons. Notre cuisine du monde s'adapte autant pour les enfants, les familles et les gourmands a très prix raisonnables. Tout cela servie dans la joie et la bonne humeur par une équipe aux petits soins pour vous. Burger . Salades . Brunch .Formule kids (croque-monsieur/Chips) . Bar à jus et smoothiebowl . Acai . Pokeyball . café . Thé . Gâteaux . Œufs cocotes . Crêpes . Glaces

## Green Cantine

+33 9 66 93 77 04
28 av. de la Gare
http://www.green-cantine.fr/

10.0 km
HOSSEGOR

Salades - Wraps - Soupes Plats chauds - Jus - Pâtisseries Belles terrasses dans le centre-ville et jardin sur le toit.

: Restaurants : Activités et Loisirs : Nature : Culturel : Dégustations

# Mes recommandations (suite)



OFFICE DE TOURISME LANDES ATLANTIQUE SUD
WWW.LANDESATLANTIQUESUD.COM

Landes ATLANTIQUE SUD

## Le Café Bleu

+33 5 58 49 16 33
74 avenue Paul Lahary
http://www.facebook.com/cafebleuhoss

10.0 km
HOSSEGOR

Le Café Bleu est un petit oasis où l'on savoure une cuisine aux notes anglaises avec ses brunchs. Des recettes saines et goûteuses ou tous les plaisirs sont admis : tartes, salades, clubs, burgers, pâtisseries maison mais aussi smoothies, jus frais....et formule dès 7,50€ sur place ou à emporter ! Le moment de répit idéal à toutes occasions et en toute intimité. Un petit coffee shop à la française des plus relaxants.

## Café de Paris

+33 5 58 43 50 43
547 avenue du Touring Club

10.0 km
HOSSEGOR

Le "Café de Paris" depuis 1936 vous propose au 1er étage son restaurant. Vous y dégusterez une cuisine régionale, poissons, plancha et viandes grillées.

## Ho Tempo

+33 5 58 48 84 11
523 av. du Touring-Club

10.0 km
HOSSEGOR

Café / Restaurant / Tapas Équipement: -Terrasse -Patio -Bar Description: -Cuisine traditionnelle -Poisson du port de Capbreton -Cuisine maison -Produits frais -Pizzas à emporter -Service Ouvert à l'année.

## Touring café

+33 5 58 43 72 97
515 avenue du Touring Club

10.1 km
HOSSEGOR

Musique live / cuisine traditionnelle / Service tardif / Fruits de mer

## L'Emporté

+33 5 58 48 34 04
40 Avenue de la Plage
http://www.lemporte.fr

10.1 km
VIEUX-BOUCAU

Sous une magnifique ombrière, au pied de la dune, plage centrale, l'Emporté vous propose, tout au long de la journée, une carte variée de délicieuses Pizzas (pâte à pizzas confectionnée par nos soins), de savoureux Burgers ou salades composées. De plus, cette année, nous vous proposons une nouvelle carte de spécialités de moules frites. Notre équipe vous propose également une carte de tacos, sandwiches américains et paninis . Vous pourrez aussi vous détendre en terrasse avec nos glaces et boissons fraîches. Wifi gratuit

: Restaurants : Activités et Loisirs : Nature : Culturel : Dégustations

# Mes recommandations (suite)



OFFICE DE TOURISME LANDES ATLANTIQUE SUD
WWW.LANDESATLANTIQUESUD.COM

## Happy Burger

+33 5 58 43 97 98
483 avenue du Touring Club
https://www.happyburger-hossegor.fr/in

10.1 km
HOSSEGOR

Burger • Wraps • Paninis • Américain Salades composées • Tacos • À emporter

## Cabane de la gravière

+33 7 61 70 18 07
Plage de la gravière Boulevard des Dunes

10.1 km
HOSSEGOR

Ouvert de mi avril à mi octobre , venez profiter de notre comptoir face aux vagues mythiques de La Gravière . Le midi vous dégusterez notre cuisine maison et le soir vous profiterez du coucher du soleil avec des tapas basées sur des produits régionaux. Ambiance sportive et good vibes Ouvert en continu jusqu'à 22h . Pour toutes réservations de groupe ( mini 6 personnes ) merci d'envoyer un sms.

## Le Bar Voyageur

+33 6 08 77 42 22
Se déplace dans Hossegor

10.1 km
HOSSEGOR

Barman & Location de matériel de réception

## Made With Love

+33 6 11 46 26 07
Place des Halles
https://www.facebook.com/madewithlov

10.1 km
HOSSEGOR

Made with Love, situé au cœur des Halles d'Hossegor, est le repère des gourmands . Découvrez sur place où a emporter les délicieuses pâtisseries faites maison par Dana , prenez le temps d'un café ou d'un thé , ou bien laissez vous tenter par un de nos jus de fruits et légumes frais du marché , ainsi que nos merveilleuses salades. Traiteur sucré et salé, Made With Love c'est aussi tous vos gâteaux d'Anniversaires, Wedding Cakes ainsi que tous vos événements sur commande.

## Le Vintage

+33 9 52 63 83 72 +33 6 23 52 49 33
366 av. Touring-Club

10.2 km
HOSSEGOR

Carte brasserie • Tapas • Produit Frais Spécialité plancha Terre & Mer • Bar • Vin • Bière Ouvert à l'année tous les jours

: Restaurants : Activités et Loisirs : Nature : Culturel : Dégustations

# Mes recommandations (suite)



OFFICE DE TOURISME LANDES ATLANTIQUE SUD
WWW.LANDESATLANTIQUESUD.COM

Landes ATLANTIQUE SUD

## Côté Sable

+33 5 58 48 17 10
51 Avenue de la Plage
http://www.cote-sable.fr

10.2 km
VIEUX-BOUCAU

Des produits bruts cuisinés, la région Sud-Ouest mise à l'honneur, les couchers de soleil... Notre terrasse sur la dune face océan offre un des meilleurs panoramas de toute la côte landaise et vous accueille du petit-déjeuner au dîner en toute simplicité.

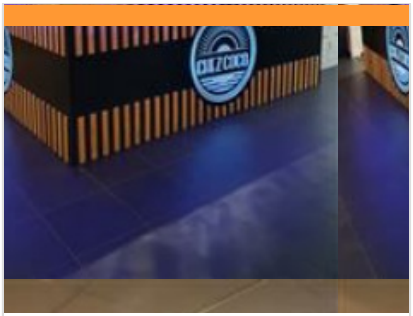

## Chez Coco

+33 5 58 72 90 01
7 Avenue des Dunes

10.3 km
VIEUX-BOUCAU

Chez Coco vous propose sa carte de street food avec ses burgers, ses pizzas et son kebab à la broche. Vous y trouverez également une carte traditionnelle pleine de surprises. Large choix de cocktails sophistiqués, vin, spiritueux, glaces, petits déjeuners... Lieu convivial offrant une salle avec billard et une grande terrasse au pied des dunes à deux pas de la plage. Possibilité de consommer sur place ou à emporter. Licence IV et accès handicap

## L'Escadron Flottant

+33 5 58 43 51 35
303 avenue de la Grande Dune

10.4 km
HOSSEGOR

Ouvert toute l'année. Ouvert tous les jours midi et soir. Réservation recommandée. Entrée 8,50/12 €, salade à partir de 9 €, brochette 19/20 €, côte de boeuf 1,2 kg 70 €. Menu enfant : 9,50 €. Formule du midi : 13,50 € (entrée + plat + dessert + café). Vin au verre. Formule à 22 €. vin du mois au verre. Accueil des groupes (à partir de 15 personnes). Terrasse. Animations.

## Le Sporting Grill

+33 5 58 41 99 99
119 avenue Maurice Martin
http://www.casino-hossegor.com

10.4 km
HOSSEGOR

Au cœur des pins, profitez du calme de notre terrasse couverte et de sa vue sur le canal. Venez déguster grillades, burgers gourmands, assiette de foie gras et bien d'autres mets savoureux. Toute l'équipe du Sporting Grill, vous attend pour un moment de détente, un repas d'affaire ou une soirée entre amis. Nous vous accueillons également pour vos réceptions, repas de groupes et événements.

## L'Estaminet

+33 5 58 42 74 94
1064 Rte de Bayonne

10.4 km
BENESSE-MAREMNE

Ouvert tous les jours midi et soir. Carte. Cuisine régionale. Grande terrasse.

: Restaurants : Activités et Loisirs : Nature : Culturel : Dégustations

# Mes recommandations (suite)



OFFICE DE TOURISME LANDES ATLANTIQUE SUD
WWW.LANDESATLANTIQUESUD.COM

Landes ATLANTIQUE SUD

## Chez Flo

+33 6 71 88 23 03
Poste de Secours

10.5 km
HOSSEGOR

Les pieds dans l'eau, sandwiches frais, salades du jour, glaces, beignets, gaufres, boissons fraîches

## SB Artisans Burger

+33 5 58 55 56 36
1255, Route de Bayonne
https://www.sbburger.fr

10.5 km
BENESSE-MAREMNE

Pain artisanal, viande du boucher et fromages AOP, dans notre atelier nous vous cuisinons burger et hot dogs à base de produits frais et de qualité. Chez nous, les frites sont fraîches et les desserts sont maison.

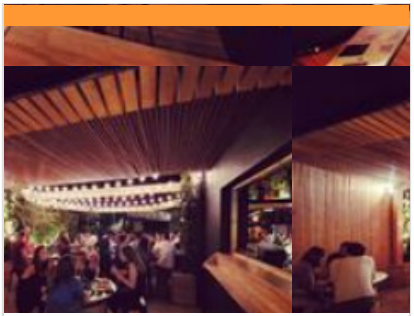

## ProhiBistro

+33 5 58 35 38 44
704 avenue de la dune

10.5 km
HOSSEGOR

Lieu convivial, repas fait maison, apéritif et tapas, musique

## Le Napoli

+33 5 58 43 77 31
755 avenue de la Grande Dune
https://www.lenapoli-hossegor.fr/

10.6 km
HOSSEGOR

C'est toute l'année que l'équipe dynamique du Napoli vous accueillera dans son cadre chaleureux et convivial. Vous pourrez y déguster nos pizzas au feu de bois, viandes et poissons grillés à la plancha.

## La Maison Blanche

+33 5 58 43 57 38
58 Place des Landais
https://lamaisonblanchehossegor.com/

10.7 km
HOSSEGOR

Face à l'océan, sur la place des Landais, le bar restaurant La Maison Blanche vous accueille dans une ambiance chic et décontractée. De ses délicieux cocktails à sa cuisine maison, la Maison Blanche est fière de vous servir en toutes saisons. C'est un rendez vous incontournable pour les estivants comme pour les locaux. N'hésitez pas à suivre notre actualité sur Facebook et sur Instragram, et pour réserver, il vous suffit de nous contacter au 05 58 43 57 38 ou de nous écrire sur "lmbhossegor@gmail.com CB / Visa / Mastercard / American Express

: Restaurants : Activités et Loisirs : Nature : Culturel : Dégustations

# Mes recommandations (suite)



OFFICE DE TOURISME LANDES ATLANTIQUE SUD
WWW.LANDESATLANTIQUESUD.COM

## Villa Loca

05 58 73 79 96
Place des Landais
http://villalocahossegor.com

10.7 km
HOSSEGOR

Brasserie Bar Tapas Cocktails

## GIGIO

579 Boulevard de la Dune
https://www.gigio.fr/

10.7 km
HOSSEGOR

Gigio est un lieu festif d'art de vivre italien de haute voltige. Un lieu qui s'anime tous les jours, midi et soir, au rythme de vos désirs. Un lieu qui sait écouter monter le plaisir. Gigio excelle à capter ce moment juste avant l'émerveillement. La promesse de la fête, c'est déjà la fête. Et quand, l'idée de la meilleure soirée de l'été s'installe, il n'y a plus qu'à saisir le reste.

## Le Café de la Plage

+33 5 58 41 76 54
94 place des Landais

10.7 km
HOSSEGOR

Idéalement situé à Hossegor sur la Place Centrale, qui s'est refait une beauté en 2023, face à la plage du même nom, venez savourer une carte avec des plats, d'ici et d'ailleurs, faits maison avec des produits locaux et de saison. Face à l'Océan, le Café de la Plage a rouvert ses portes le 1er juillet 2020 avec un nouveau propriétaire, une nouvelle équipe en salle et en cuisine, et une décoration entièrement rénovée ! Du petit-déjeuner au dîner, en passant par le déjeuner, les apéros Sunset avec une carte de cocktails hauts en couleurs et en saveurs, des tapas originaux et gourmands, des plats savoureux, sans oublier le brunch du dimanche et les rafraîchissements, glaces et goûter l'après-midi…vous trouverez toujours le moment idéal pour vous rendre au Café de la Plage à Hossegor. N'hésitez-pas à réserver et suivez notre actualité (concerts, soirées) sur Facebook et Instagram.

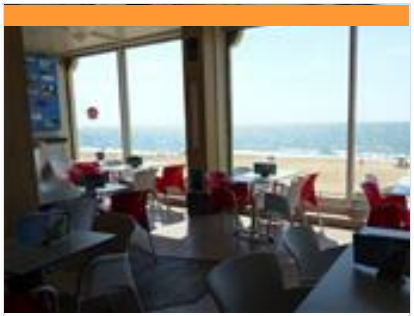

## Rock Food

+33 5 58 43 43 27
109 place des Landais
https://rockfood.fr/

10.7 km
HOSSEGOR

C'est le lieux de rassemblement pour les plus de 20 ans qui aiment le surf et faire la fête.

## Monsieur Mouette

+33 5 58 73 62 02
Esplanade du Bourret
https://www.monsieurmouette.fr/

10.8 km
CAPBRETON

Pour un simple déjeuner, un apéro entre amis ou une folle soirée, Monsieur Mouette est l'endroit où passer un bon moment. Une ambiance chaleureuse, de la bonne musique et une belle équipe. Notre carte est courte, cuisinée avec des produits frais et de saison. Et parce que nous aimons notre région, les producteurs locaux sont à l'honneur.

: Restaurants : Activités et Loisirs : Nature : Culturel : Dégustations

# Mes recommandations (suite)



OFFICE DE TOURISME LANDES ATLANTIQUE SUD
WWW.LANDESATLANTIQUESUD.COM

Landes ATLANTIQUE SUD

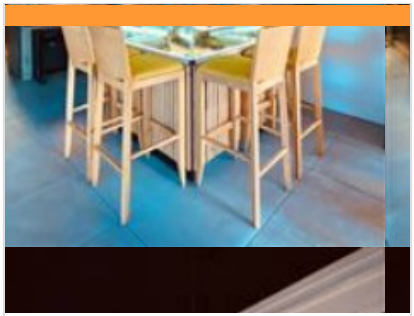

## Goustut

+33 5 58 42 18 38
Quai de la Pêcherie
https://www.goustut.fr

10.8 km
CAPBRETON

Goustut c'est une cuisine «fait maison» avec des produits locaux, de saison avec une démarche eco-responsable. Les poissons proviennent directement de la pêche de Capbreton.

## La Petite Table

+33 5 58 72 36 72
7 Quai de la Pêcherie
http://lapetitetablecapbreton.fr/

10.9 km
CAPBRETON

Restaurant Bistronomique. David et Virginie vous proposent une cuisine bistronomique ouverte sur le monde, nourrie des voyages du chef David Boulouys et mettant à l'honneur les plus beaux produits des terroirs locaux. Membre du Collège Culinaire de France

## Escapade Gourmande

+33 5 58 49 17 60 +33 6 70 32 98 42
7 Quai de la Pêcherie
https://www.escapade-gourmande-capb

10.9 km
CAPBRETON

Le rêve de Nicolas Sauvage a été exaucé. Ce jeune Chef ouvre son propre restaurant au Port de Capbreton après 15 ans en tant que Chef cuisinier. Sa cuisine se démarque par sa diversité, sa générosité et sa qualité. Le chef met un point d'honneur à vous proposer des produits locaux et met en avant les richesses de notre région. L'Escapade Gourmande vous propose des plats à emporter.

## JO&JOE

+33 5 58 35 68 55
458 avenue de Gaujacq
https://www.joandjoe.com/hossegor/fr/re

10.9 km
HOSSEGOR

JO&JOE Hossegor réunit voyageurs et voisins autour du bien-être, du bien manger et du surf en partenariat avec Quiksilver & Roxy. Une joyeuse équipe assure l'accueil et l'animation de ce spot ouvert à tous. La convivialité est à l'honneur dans cette propriété basco-landaise. L'occasion de manger un bout, de boire un verre et de participer à des événements. Une cuisine simple et conviviale toute la journée : des viandes et poissons grillés, des salades, un burger fantastique, des plats à partager…

## O'txoko

+33 5 58 48 16 65
Quai bonamour

11.0 km
CAPBRETON

Restaurant idéalement placé avec vue sur le port de Capbreton. Le chef a forgé sa réputation dans un restaurant de poissons du secteur. Les plats proposés ont toujours une empreinte hispanique et aussi régionale. Découvrez les suggestions du chef suivant les saisons, son merlu Koskera, sa soupe de poisson maison, sa lotte entière rôtie au romarin… Pour les amateurs de viande, tartare au couteau et txuleta version une personne ! Tous les plats comme les desserts sont "maison". Laissez-vous tenter par la tarte tatin aux figues. Avec son décor actuel, son personnel sympathique et efficace, l'Otxoko – qui veut dire la Maison des Amis – pourrait bien devenir une bonne adresse à partager. Formule du midi – entrée, plat, dessert – à 15€. Ouvert toute l'année. En basse saison fermé le dimanche soir et le lundi.

: Restaurants : Activités et Loisirs : Nature : Culturel : Dégustations

# Mes recommandations (suite)



OFFICE DE TOURISME LANDES ATLANTIQUE SUD
WWW.LANDESATLANTIQUESUD.COM

Landes ATLANTIQUE SUD

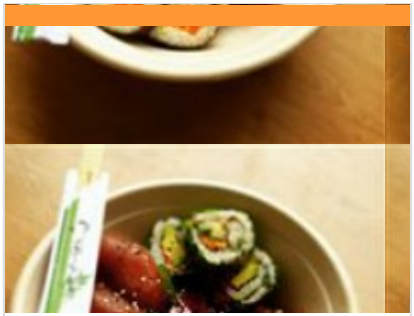

## O'Bowl

+33 5 58 72 17 74
2243 Boulevard des Cigales
http://www.obowl.fr/

11.0 km
CAPBRETON

Chez O'Bowl, nous cuisinons des produits frais de saison chaque jour. Notre cuisine saine séduit les les amoureux de poisson frais, de légumes et de fruits. Nous sommes ouverts au déjeuner du lundi au samedi et pour le petit-déjeuner dès 9h30. Nous utilisons des emballages éco-responsables pour vous servir sur place sur ou à emporter. Parking et wifi gratuits, Terrasse ombragée.

## La Cannelle!

+33 6 86 91 89 29

11.1 km
HOSSEGOR

Les pieds dans l'eau • Petite restauration • Crêpes et galettes Bio Salades • Panini • 10h - 21h • Tapas apéro de 19h à 21h sur réservation

## La Calypso 2

+33 5 58 72 39 60
Quai Georges Pompidou

11.1 km
CAPBRETON

PMU - Courses par courses. Bar - Brasserie et pizzeria ouvert tous les jours (sauf janvier). Formule rapide le midi. Moules, poissons, viandes à la plancha, chipirons à la plancha et pizzeria. Repas de groupe sur commande. Terrasse couverte et chauffée. Diffusion d'évènements sportifs.

## La Cachette

+33 5 58 43 76 80
Quartier Notre-Dame de Capbreton
https://www.lacachette40.fr/

11.2 km
CAPBRETON

Des produits frais, une cuisine faite maison au gré des saisons, selon l'inspiration de notre chef. Installez-vous sur la terrasse ensoleillée ou dans la véranda avec vue sur le port ou prenez place dans la salle à l'ambiance cocooning minérale et végétale. LA CACHETTE est un endroit conçu pour le bien-être et la convivialité. Que vous ayez 30 minutes ou 2 heures, franchissez la porte de notre restaurant et nous mettrons tout en œuvre pour vous faire passer un agréable moment. LA CACHETTE vous propose une cuisine entièrement élaborée sur place, autour de produits frais et de saison. La carte surfe sur un esprit bistronomique. Courte : une formule du midi (sauf dimanche et jours fériés) renouvelée chaque semaine au gré des saisons.

## Ma Cabane sur le port

+33 5 58 72 13 42
3, rue des pêcheurs

11.2 km
CAPBRETON

Une cuisine bistronomique, dans un petit restaurant, sur le port de Capbreton. Le chef Jean-Baptiste Dhuez privilégie des produits de qualité. Il choisit des fournisseurs locaux et travaille des produits frais. Les menus et les plats de la carte sont renouvelés au gré des saisons et selon la disponibilité des produits. L'équipe vous accueille toute l'année dans cadre chaleureux. Hors saison, le restaurant est ouvert du mercredi au samedi, midi et soir, et le dimanche midi. En été, les horaires et jours d'ouverture sont élargis. Réservations conseillées, par téléphone, Facebook ou mail.

: Restaurants : Activités et Loisirs : Nature : Culturel : Dégustations

# Mes recommandations (suite)



OFFICE DE TOURISME LANDES ATLANTIQUE SUD
WWW.LANDESATLANTIQUESUD.COM

## Restaurant de l'hôtel du Parc

+33 5 58 72 10 36 +33 6 83 02 94 43
11 avenue du Maréchal Leclerc
http://www.hotelcapbreton.eu

11.2 km
CAPBRETON

Hôtel restaurant avec terrasse ombragée. Parking privé gratuit. Chèques vacances. Tickets restaurants. Formules pension, 1/2 pension, prix entreprises. Accès WIFI.

## Les Copains d'Abord

+33 5 58 72 64 45
85 avenue Georges Pompidou

11.2 km
CAPBRETON

Venez nous retrouver dans un cadre cosy, face au canal de Capbreton et ses bateaux. Restaurant de poissons et fruits de mer reconnu, la carte fait la part belle aux produits de la mer mais également aux produits du terroir. Ambiance décontractée, cadre chaleureux.

## Le Balcon

+33 5 58 72 11 76
Place de l'Hôtel de Ville

11.3 km
CAPBRETON

Hôtel restaurant à 1,5 kms des plages. Terrasse située au cœur des commerces de la ville. Place piétonne.

## Café Brasserie l'Estacade

+33 5 58 72 13 75
Place de la Liberté
https://casino-capbreton.com/brasserie-

11.4 km
CAPBRETON

Le café brasserie vous accueille face à l'Océan avec une vue imprenable sur l'Estacade avec terrasse. Ouvert 7J/7 en saison, pour un déjeuner ou un dîner entre amis ou en famille. Parking souterrain wifi.

## Flo et Gino à la plage

+33 9 83 88 63 37
5 Boulevard Francois Mitterrand
https://fr-fr.facebook.com/pages/catego

11.4 km
CAPBRETON

Sur le front de mer de Capbreton, Flo et Gino vous proposent un grand choix de pizzas, des burgers, des salades, des sandwiches, paninis mais aussi des crêpes, gaufres et glaces. Sur place ou à emporter.

: Restaurants : Activités et Loisirs : Nature : Culturel : Dégustations

# Mes recommandations (suite)



OFFICE DE TOURISME LANDES ATLANTIQUE SUD
WWW.LANDESATLANTIQUESUD.COM

Landes ATLANTIQUE SUD

### Lou Pioc Rostit

+33 5 24 26 10 57
1 Lotissement du Centre, Route des Lacs

11.4 km
MESSANGES

Nouveau concept, nouveaux propriétaires, réouverture fin MAI.

### Belharra Café

+33 5 58 42 59 22
Boulevard François Mitterrand
https://www.belharracafe.com

11.4 km
CAPBRETON

Situé sur le front de Mer de Capbreton avec une vue privilégiée sur l'Estacade, le Belharra Café vous accueille tous les jours de la semaine, en salle ou en terrasse, pour des moments inoubliables en famille ou entre amis. Assis face à l'océan, vous bénéficiez d'un cadre unique. Des tempêtes hivernales aux couchers de soleil de l'été, le Belharra est en communion avec la splendeur de l'océan.

### Pizz'Burg

+33 5 58 41 01 91
5 Rue du Général de Gaulle

11.4 km
CAPBRETON

Au cœur de Capbreton, Pizz'burg vous propose toute l'année ses pizzas, tacos, pâtes, paninis, burgers, sandwichs, salades, snacking... sur place ou à emporter. Du lundi au samedi de 10H A 22H30, service non-stop rapide et avec le sourire. Livraisons à domicile du lundi au samedi soir de 18H00 A 22H30 . Appel téléphonique 05 58 41 01 91

### Le Marin Bar Brasserie

+33 5 58 72 97 06
1 Place de l'Hôtel de Ville

11.6 km
CAPBRETON

Fermé pendant le confinement

### Mambo Delizie Italiane

+33 9 73 23 34 13 +33 7 85 72 34 55
81 Avenue Maréchal de Lattre de Tassigny

11.7 km
CAPBRETON

Le Mambo est un bistrot italien tenu par une famille italienne désireuse de vivre au plus près de l'océan. Les produits de base utilisés dans l'élaboration des plats, provient chaque semaine d'Italie, la vaste gamme de pâtes fraîches, les vins... les desserts maison et une carte toujours renouvelée sont l'essence d'un lieu chaleureux, qui vous accueille dans une ambiance musicale originale. Debora, Paolo et leur équipe vous attendent chez eux au Mambo de mars à décembre.

: Restaurants : Activités et Loisirs : Nature : Culturel : Dégustations

# Mes recommandations (suite)



OFFICE DE TOURISME LANDES ATLANTIQUE SUD
WWW.LANDESATLANTIQUESUD.COM

Landes ATLANTIQUE SUD

## Les Douceurs de Léa

+33 5 58 72 14 41
30 rue de Madrid

11.7 km
CAPBRETON

Envie d'un moment de convivialité, venez découvrir une cuisine simplet et généreuse. Bar-Brasserie / Glacier-Pub. Snack, saladerie, tarterie (sucrées, salées), salon de thé, pâtisseries maison. Régalez-vous également avec nos cocktails de jus de fruits frais. Terrasse et vue sur l'océan. WIFI. Recommandé par le Guide du Routard.

## La Halles aux Pâtes

+33 5 58 42 56 56
Les Halles

11.7 km
HOSSEGOR

Pâtes "fraiches", pizzas, italien, mozzarella, traiteur

## Bodega du marché

+33 6 89 39 80 30
Les Halles

11.7 km
HOSSEGOR

Bodega, Tapas, Jambon, Vin

## Casa Beltza

+33 7 83 00 39 00
4 bis Allées Marines
https://www.facebook.com/pages/Casa-

11.7 km
CAPBRETON

Bar à vin, cave bio et nature, charcuteries et fromages du terroir. Casa beltza vous accueille sur les berges du canal du Boudigau .En toute détente venez déguster un verre, petit dej' ou collation au calme ou dans l'ambiance du marché local.

## Surf camp Natural Surf Lodge

+33 6 74 16 02 28
https://www.naturalsurflodge.com/

1.6 km
SEIGNOSSE
1

CHARTÉ TOURISME DURABLE. Claire et Stéphane vous accueillent sur un site exceptionnel entre océan, lacs et forêt. Concept original qui allie confort, convivialité et démarche écoresponsable, pour vous garantir des vacances surf uniques et inoubliables sur la côte landaise. Individuels, petits groupes ou familles (vacances scolaires). Surf camps ados, options math ou anglais : vacances de Pâques, été et Toussaint. Surf camps adultes : d'avril à novembre. Stages semaine ou week-end tout compris surf + hébergement. Semaines à thème : Surf & Yoga, Surf & Bien-être, Surf & Crusine, Surf & Music. Jacuzzi et hammam. Accueil pour tous.

: Restaurants : Activités et Loisirs : Nature : Culturel : Dégustations

# Mes recommandations (suite)



OFFICE DE TOURISME LANDES ATLANTIQUE SUD
WWW.LANDESATLANTIQUESUD.COM

Landes ATLANTIQUE SUD

### Simple Fitness

+33 7 77 60 18 68
13 rue de Gascogne

3.3 km
SOUSTONS
2

Salle ouverte 7j/7 de 5h à 23h Permanence inscriptions 10h/12h et 18h/20h Mise à disposition d'appareils Matrix haut de gamme dernière génération

# Mes recommandations (suite)



OFFICE DE TOURISME LANDES ATLANTIQUE SUD
WWW.LANDESATLANTIQUESUD.COM

: Restaurants : Activités et Loisirs : Nature : Culturel : Dégustations

# Mes recommandations (suite)

Que faire à Landes Atlantique Sud | Les Spots

OFFICE DE TOURISME LANDES ATLANTIQUE SUD
WWW.LANDESATLANTIQUESUD.COM

Landes ATLANTIQUE SUD

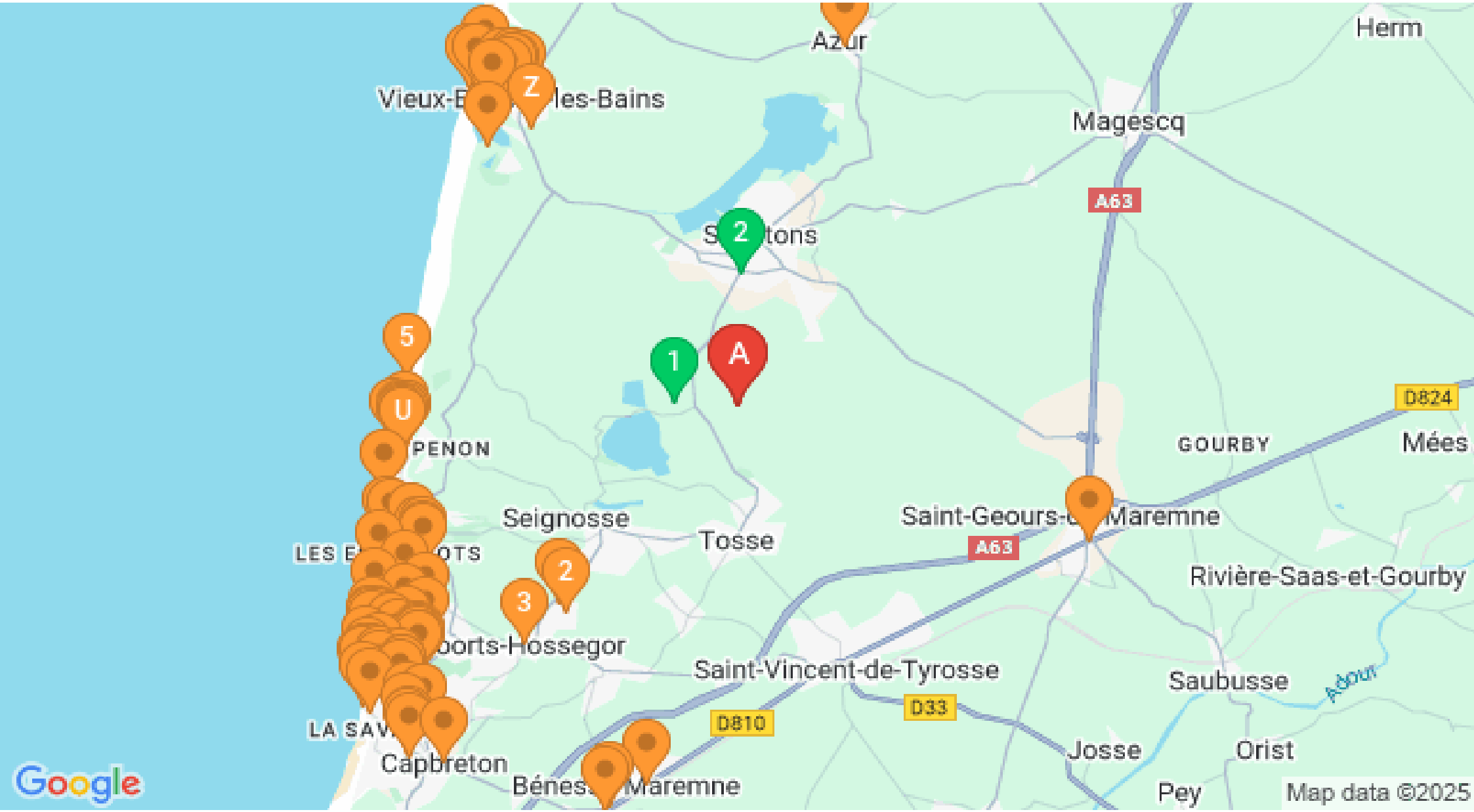


: Restaurants : Activités et Loisirs : Nature : Culturel : Dégustations